



**Rayat Shikshan Sanstha's**  
**Shri. Raosaheb Ramrao Patil Mahavidyalaya, Savlaj,**  
**Tal. Tasgaon, Dist. Sangli**

**Criterion 4 - Infrastructure and Learning Resources (100)**

**Key Indicator- 4.1 Physical Facilities**

**Adequate Physical Facilities**

<b>Ground Floor</b>			
<b>Sr.No.</b>	<b>Department</b>	<b>Room No.</b>	<b>Measurement (mt)</b>
1	Marathi	1	3.3 X 7.6
2	IQAC	2	7.7 X 7.6
3	Principal Cabin	3	3.6 x 7.7
4	Office	4	5.6 X 6
5	Store Room	5	3.5 X 3.8
6	Staff Room	6	5.9 X 6
7	Ladies Room	7	7.9 X 3.7, 4 X 7.6
8	Georaphy	8	5.10 X 12
9	Zoology	9	5.10 X 7.70
10	Physics	10	5.5 X 7.6
11	Chemistry	11	13.90 X 4.16, 6.10 X 7.6
12	Hindi	12	3.20 X 7.6
13	Sports	13	4.5 X 5.6
<b>First Floor</b>			
<b>Sr.No.</b>	<b>Department</b>	<b>Room No.</b>	<b>Measurement (mt)</b>
14	Examination	14	2.2 X 3.3
15	Classroom	15	8.6 X 7.6
16	Classroom	16	5.8 X 7.6
17	Classroom	17	6 X 7.6
18	Classroom	18	7.6 X 7.8
19	Classroom	19	10.40 X 7.6
20	Study Room	20	
21	Seminar Hall	21	11.8 X 7.7
22	Classroom	22	3.1 X 7.6
<b>Second Floor</b>			
23	English	23	7.6 X 6.3
24	Classroom	24	7.6 x 5.1

25	Botany	25	7.7 X 6.3
26	Classroom	26	7.7 X 3
27	Classroom	27	10.3 X 7.6
28	Classroom	28	4.9 X 7.6
29	Classroom	29	5.2 X 7.6
30	Classroom	30	5.8 X 7.6
31	Classroom	31	6.4 X 11.4
32	Library, office, Computer Lab	32	10.2 X 6.8, 4.6 X 5, 5 X 5.3
33	Gymnasium Hall		40 X 40
34	Gymkhana Store Room		9.6 X 6.5
35	Ladies Hostel		321.40 sq.mt.

Link for Additional Information- <https://www.rapatilcollege.com/pdf/aqar21-22/4.1.1.pdf>

### Collage Infrastructure Lay Out

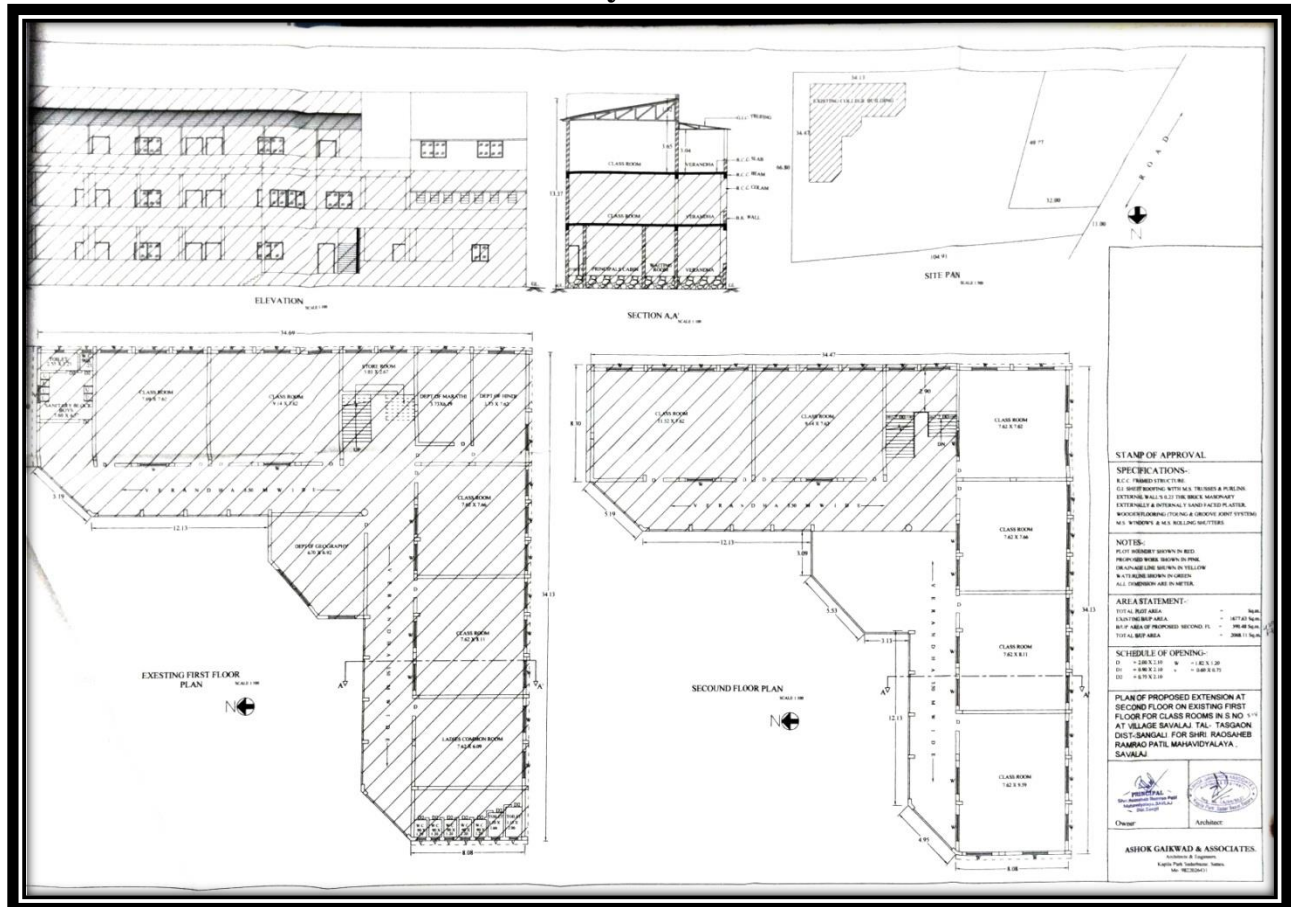

अहवाल दिनांक : 13/08/2019

गाव नमुना सात  
अधिकार अभिलेख पत्रक

| महाराष्ट्र जमीन महसूल अधिकार अभिलेख आणि नोंदवह्या ( तयार करणे व सुस्थितीत ठेवणे ) नियम, १९७१ यातील नियम ३,५,६ आणि ७ |

व :- सावळज तालुका :- तासगाव जिल्हा :- सांगली

भूमापन क्रमांक व उपविभाग : 533/1/ब/2/4/अ भू.धारणा पध्दती भोगवटादार वर्ग -1 भोगवटादाराचे नांव

भोवट्याचे फेरफार क्रमांक : 30577 व दिनांक : 16/03/2018

भोवट्याचे स्थानिक नांव :-		क्षेत्र	आकार	पो.ख.	फे.फा	खाते क्रमांक
त्र एकक	हे.आर.चौ.मी	माधवराव सजराव पोळ	0.74.34	0.33	( 18954 )	490, 497, 1088639, 1089724
जरायत	4.46.00	चिंतामणी धारेराव पोळ	1.48.66	0.65	( 27727 )	कुळाचे नाव
गायत	-	प्रितम प्रकाश हंकारे	0.74.34	0.33	( 24331 )	इतर अधिकार
री	-	सचिव रयत शिक्षण संस्था सातारा	1.48.66	0.65	( 19406 )	तुकडा ( 9305 )
रकस	-					वारस
तर	-					इ वा पवित्रा रामचंद्र हंकारे, लता बाळकृष्ण
कृण क्षेत्र	4.46.00					गायकवाड ( 18452 )
ट-खराब (लागवडीस अयोग्य)	-					इ वा लक्ष्मीबाई हणमंत शिंदे वगैरे 4 ( 18452 )
र्ग (अ)	0.27.00					इतर फेरफार
र्ग (ब)	-					( 15842)(18965)(23270)(24624)(24711)
कृण पो.ख	0.27.00					( 21134)(24056) ( 18492 )
भाकारणी	1.95					बोजा
डूडी किंवा विशेष	-					मुंबई पुणे पाईपलाईन विस्तार लोणी ते पाकणी
भाकारणी	-					हजारवाडी मार्ग परीयोजनेसाठी हे 0 आर 25 चौ.मी
						43 क्षेत्राचे जमिनीच्या वापरासाठी HPCL कडून
						हक्क संपादन ( 24261 )
						बोजा
						सांगली अर्बन को ऑप बँक जपती आदेश
						माधवराव ( 24886 )
						बोजा
						सांगली अर्बन को ऑप बँक जपती आदेश
						चिंतामणी ( 24888 )
						इकरार
						इकरार ( 26806 )
						बोजा
						सिध्देवर पतसंस्था माधवराव ( 28142 )
						बोजा
						सिध्देवर पतसंस्था चिंतामणी ( 29050 )

ते फेरफार क्र. (14142),(15680),(18452),(18492),(18493),(18954),(18965),(20250),(30446),(30577)

सीमा आणि भूमापन चिन्ह :

गाव नमुना बारा  
पिकांची नोंदवह्या

| महाराष्ट्र जमीन महसूल अधिकार अभिलेख आणि नोंदवह्या ( तयार करणे व सुस्थितीत ठेवणे ) नियम, १९७१ यातील नियम २९ |

व :- सावळज तालुका :- तासगाव जिल्हा :- सांगली

भूमापन क्रमांक व उपविभाग : 533/1/ब/2/4/अ भू.धारणा पध्दती भोगवटादार वर्ग -1 भोगवटादाराचे नांव

भोवट्याचे फेरफार क्रमांक : 30577 व दिनांक : 16/03/2018

वर्ष	हंगाम	पिकाखालील क्षेत्राचा तपशील						निभळ पिकाखालील क्षेत्र			लागवडीसाठी उपलब्ध नसलेली जमीन		जल सिंचनाचे साधन	धरा
		मिश्रणाचा संकेत क्रमांक	जल सिंचित	अजल सिंचित	पिकांचे नाव	जल सिंचित	अजल सिंचित	पिकांचे नाव	जल सिंचित	अजल सिंचित	स्वरूप	क्षेत्र		
(१)	(२)	(३)	(४)	(५)	(६)	(७)	(८)	(९)	(१०)	(११)	(१२)	(१३)	(१४)	(१५)
			हे.आर.चौ.मी	हे.आर.चौ.मी		हे.आर.चौ.मी	हे.आर.चौ.मी		हे.आर.चौ.मी	हे.आर.चौ.मी		हे.आर.चौ.मी		

"शासकीय कामासाठी निशुल्क प्रत."

दिनांक :- 17/10/2019

सांकेतिक क्रमांक :- 2735000604343100001020191625

( नाव :- POPAT YASHAVANT OMASE )  
तलाठी साह्या :- सावळज/सिध्देवाडी, ता.तासगाव

सावळज/सिध्देवाडी, ता.तासगाव

ग्रामपंचायत सावळज तालुका- तासगांव जिल्हा- सांगली नमुना नं. ८ (आठ) करास पात्र असलेल्या इमारती व जमिनी ह्यांची कर माकारणी यादी (ऑसेसमेंट लिस्ट) चा लागू पुरता उतारा (सन-२०१४-२०१५ ते २०१७-२०१८ साठी) २०१८/२०२०



अनुक्रमांक	वर्गक्रमांक / रस्ताचे नांव	मालकाचा(मिळकत)क्रमांक	मालकाचे (धारण) करणाऱ्याचे नांव	भोगवटा करणाऱ्याचे नांव	धारण केलेल्या मिळकतीचे वर्णन (प्रकारासह)	आकारणी केलेल्या कराची रक्कम						एकूण कर (कॉलम नं. १४ ते १९ प्रमाणे)	अपिल्याचे निकाल आणि त्यानंतर केलेले बदल				एकूण कर (कॉलम नं. १९ ते २२ प्रमाणे)	भागाहून वाढ किंवा घट झालेल्या बाबतीत आदेश नमूद करून तसा रोख व केवळ मंथर साखळेसहीत (टिप:- रोख व दुकस्तीबाबत त्याचे खरे पग्याबद्दल संपूर्ण यंत्रि सही केली पाहिजे.)	
						६ ते १२ प्रमाणे एकूण	क्षेत्र	घरपट्टी कर	घरपट्टी कर	दिवाबती कर	आरेण्य कर		इतर कर	घरपट्टी कर	दिवाबती कर	आरेण्य कर			इतर कर
०१	०२	०३	०४	०५	०६ ते १२	१३	१४	१५	१६	१७	१८	१९	२०	२१	२२	२३	२४	२५	
६८४	सावळज रोड	२५०८	रामन शिंदे	रामन शिंदे	६. इमारती किंवा मातीचे घर अ) गल्ली छप्पर..... ब) पत्रा किंवा कोलाक छप्पर ७. वाढ विटा मातीचे घर..... वाढ विटाचे बुना किंवा ८. सिमेंटचे पळे घर अ) पत्रा अगर कोलाक छप्पर ब) आर.सी.सी. स्लॅब ९. गविन घाटतीचे आर.सी.सी. घर अ) पहिला मजला..... ब) दुसरा मजला..... क) तिसरा मजला..... १०. मार्बल किंवा फ्लोरिंग करून बांधलेले अडिगा ११. सुनी जागा..... १२. व्यवसाया करिता वापर असलेली जागा	२४२४.५५	२४२४.५५	२४२४.५५	२४२४.५५	२४२४.५५	२४२४.५५	२४२४.५५							

येणे प्रमाणे लागू पुरता उतारा असे. दिनांक :- २३/१०/२०१८  
 २३-१०-२०१८  
 ग्रामविकास अधिकारी  
 ग्रामपंचायत सावळज  
 ता.तासगांव, जि.सांगली  
 (सही/शिक्का)

दि. १५.१६ जून. २००४  
 सरकारी मोजणीद्वाराची भाषणे.  
 व प्रारंभक गट क्र. ५१४

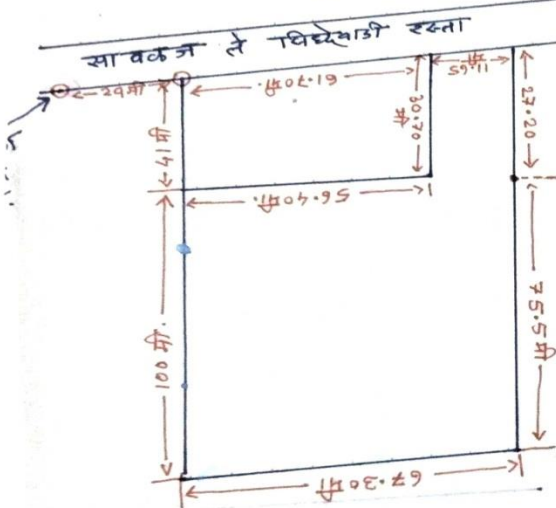

सावळज ते धिचेसाडी रस्ता  
 २१.३० मी  
 ५०.६१९  
 ३०.७०  
 ५६.४०  
 ७५.५  
 ६२.३०  
 ५९.११  
 १६.६.०५  
 PRINCIPAL  
 Shri. Ramesh Ramrao Patil  
 Mahavidyalaya, SAVLAJ  
 Dist. Sangli



Savlaj, Maharashtra, India  
4Q89+6GP, Savlaj, Maharashtra 416311, India  
Lat 17.11588°  
Long 74.767902°  
08/12/22 11:15 AM

**Main Building**



Savlaj, Maharashtra, India  
4Q89+6GP, Savlaj, Maharashtra 416311, India  
Lat 17.115856°  
Long 74.768647°  
08/12/22 08:53 AM GMT +05:30

## College Ground



## Ladies Hostel



## Gymnasium Hall



## Gymnasium Store Room



## Library



## Study Room





## Laboratories



## Class Room



## Collage Parking



## Power Back System



### Ladies Room



### Staff Room

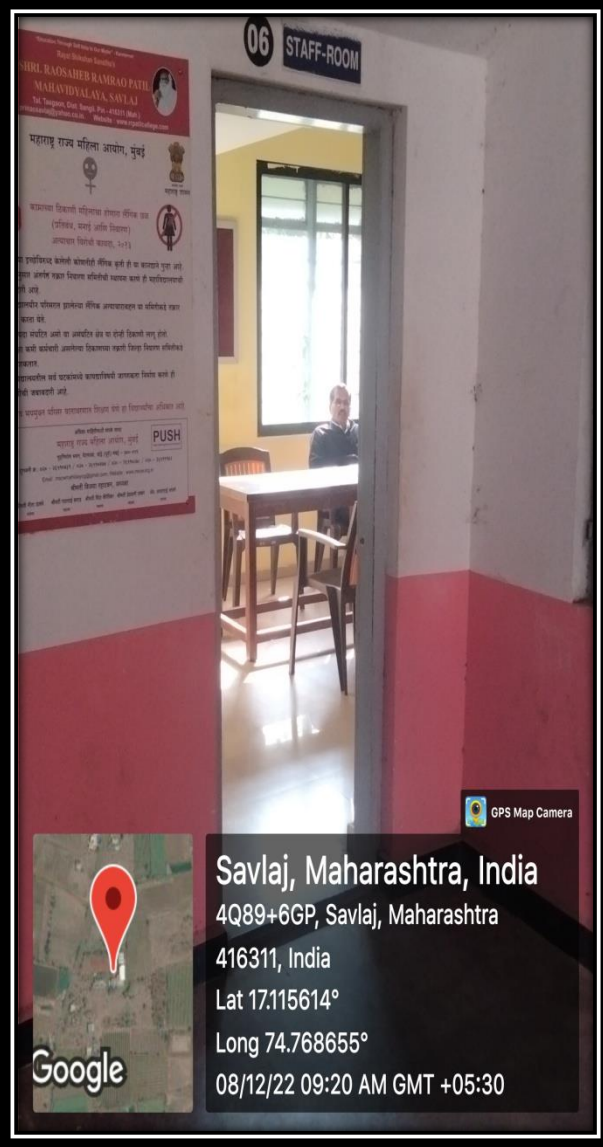

## Water Cooler



## Solar Panel



## Ramp



  
**PRINCIPAL**  
Shri. Raosaheb Ramrao Patil  
Mahavidyalaya, SAVLAJ, Dist. Sangli